

Vorranggebiet für Windenergie Pfaffenhofen-Ritterberg

Bundesland Bayern	Landkreis Neu-Ulm
Kommune Pfaffenhofen a.d. Roth	Gemarkung Beuren/Berg/Raunertshofen

Regionaler Planungsverband
Donau-Iller



Stand 05.05.2023	Software QGIS
---------------------	------------------



Karteneinhalt
Übersichtslageplan

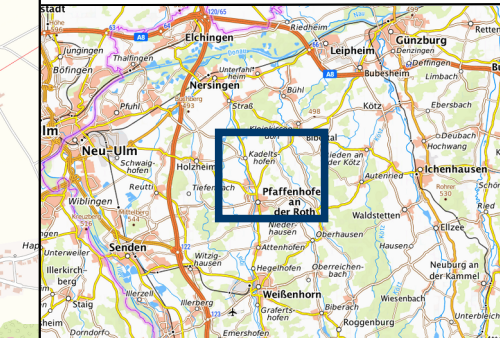

LEGENDE

 Vorranggebiet für Windenergie



VenSol Neue Energien GmbH
Marktplatz 2
87727 Babenhausen
Fest: + 49 8333 92328-0
Fax: + 49 8333 92328-10
Mail: info@vensol.de
Web: www.vensol.de

